Tapahtumia, käyntikohteita, ostoksia ja majoitusta

Visit ALAVUS.fi

2018-2019

Tervetuloa Alavudelle – iloisia tapahtumia ja kohtaamisia!

Kädessäsi on Visit Alavus -matkailuesite. Olemme koonneet tähän esimerkkejä kaupungin tarjoamista mahdollisuuksista ja palvelutarjonnasta. Lisää tietoa ja ajankohtaiset tapahtumat löydät verkkosivuiltamme www.visitalavus.fi

Kyläkauppa Veljekset Keskinen, Muumi-leikkipuisto, Taidekeskus Harri, J-M Rally Parc Fermé, laskuvarjohyppykurssit, Sisustuskahvila PikkuAmerikka, kotiseutumuseot, Rysköö-markkinat, Miljoona Tivoli, junamajoitus... Maaseutukaupunki Alavus yllättää monipuolisuudellaan. Alavus tarjoaa mainion kohtaamispaikan ostosten, taide-elämysten tai vauhdikkaiden aktiviteettien parissa.

Alavudella sijaitseva Tuurin Kauppakylä houkuttelee vuosittain yli 6 miljoonaa kävijää, mutta luonnonläheisessä ja vireässä kaupungissa on myös paljon muuta nähtävää ja koettavaa. Kauniissa järvimaisemissa riittää mahdollisuuksia luonnonystäville, retkeilijöille ja aktiivisille liikkujille ympäri vuoden. Vauhdista ja hevosvoimista voi nauttia laskuvarjourheilun, kartingin, enduron, motocrossin ja moottorikelkkailun parissa. Perinteiset hevosvoimat jylläävät alavutelaisilla ratsastustalleilla, jotka tarjoavat ratsastuksen opetusta, leirejä ja tunteja kaiken ikäisille hevoshulluille.

Aivan kaupungin keskustassa pääsee nauttimaan Alavudenjärven maisemista vuokraamalla vaikkapa kanootin tai sup-laudan. Vähäjärvellä taas pääsee kätevästi kalastamaan onkilaitureilta lasten kanssa. Mainio koko perheen vierailukohde on myös Kylpylä Kunto-Lutra.

Kulttuurin ystäville löytyy vaihtuvia, eri taiteilijoiden näyttelyitä Taidekeskus Harrissa. Lisäksi monet yleisö- ja kulttuuritapahtumat viihdyttävät niin paikallisia asukkaita kuin myös matkailijoita.

Majoittua voi hulppeaan hotelliin keskellä Tuurin tapahtumia tai Alavus 66 -hotelliin Alavuden keskustassa. Maaseudun ympäristöstä pääsee nauttimaan useissa maatilamajoituspaikoissa. Kesällä palvelevat myös Keskisen karavaanarialue Onnela ja Sepänniemen Lomakylä. Lisäksi tarjolla on mökkimajoitusta isommallekin porukalle. Useimmat mökeistä ovat varattavissa ympäri vuoden.

Alavus sijaitsee Etelä-Pohjanmaalla kantatie 66:n ja valtatie 18:n risteyskohdassa. Naapurikuntia ovat Seinäjoki, Kuortane, Alajärvi, Virrat ja Ähtäri.

Pandat Lumi ja Pyry asuvat siis naapurissamme, vain noin puolen tunnin ajomatkan päässä Alavudelta.

Muista!

Ajankohtaista tietoa Alavudesta ja tapahtumista

alavus.fi ja visitalavus.fi

Alavuden kaupunki

Visit ALAVUS.fi

Tässä esitteessä:

Koko perheen käyntikohteita ..... 4 - 5
Vauhtia, pörinää ja hevosvoimia ..... 6 - 7
Kartta liikunta- ja ulkoilupaikoista .... 8 - 9
Majoituspaikkoja ..... 10 - 11
Taidetta, museoita ja harrastajateatteria 12
Tehdas- ja tilamyymälöitä 13
Tapahtumia 13
Talven riemuja ja tunnelmaa ..... 14 - 15
Kohteet kartalla 16

TOURIST INFORMATION

Alavuden kaupungin

Matkailuinfo

palvelee matkailijoita kesäaikaan
Taidekeskus Harrissa ti-su klo 12-18

Harrintie 10, 63300 ALAVUS
puh. 040 158 2357
matkailuinfo@alavus.fi

Talvikaudella palvelemme puhelimitse arkisin klo 9-17.

MONTA KIVAA KOHDETTA

koko perheelle!

1 Tuurin Kauppakylä ja Suomen suurin Tavaratalo Kyläkauppa Veljekset Keskinen

Maankuulu Tuurin Kauppakylä tarjoaa monipuolisia ostoselämyksiä koko perheelle. Suomen suurin Kyläkauppa Veljekset Keskinen Oy sekä kuutisenkymmentä muuta yritystä ovat valmiina palvelemaan juuri Sinua! Kauppakylän ainutlaatuisessa tunnelmassa viihtyy, sillä ruokapaikkoja ja tekemistä löytyy koko perheelle. Kauppakylän läheisyydessä on myös erinomaiset yöpymismahdollisuudet.

Onnentie 7, 63610 TUURI
Kyläkaupan info puh. 010 770 7000
kylakauppa@tuuri.fi, neuvonta@tuuri.fi
www.tuuri.fi

Kyläkauppa on paljon muutakin kuin ostoksia

Kyläkaupan alueella järjestetään vuosittain yli sata tapahtumaa.

Kesällä voit osallistua ilmaiselle elämysajelulle Kyläkaupan alueella nousemalla Kesäjunan kyytiin tai käydä pelaamassa kierroksen golfia Kyläkaupan Minigolf-radalla Tuurin joen rannassa. Iloa ja riemua perheen pienimmille tarjoaa myös Muumi-leikkipuisto ja skeitti-ramppi.

Huom!

Kyläkaupan Tavarapuoti ja Ruokapuoti palvelevat kesällä 5.8. saakka

joka päivä klo 9-23.

Katso Kyläkaupan tapahtumat ym. infoa sivuilta:

TUURI
TUURI.FI

2 Muumi-leikkipuisto

Suomen suurin Muumi -leikkipuisto sijaitsee Tuurissa Kyläkaupan Tavarapuodin etupihalla, viihtyisällä paikalla joen rannassa. Leikkipuisto on aina avoinna ja kaikkien käytössä ilmaiseksi.

3 Kyläkaupan Minigolf

Kyläkaupan Minigolf-rata sijaitsee Kyläkaupan alueella joen rannassa. Silta minigolfalueelle sijaitsee Tavarapuodin ja Ruokapuodin välisellä alueella. Mailoja voi vuokrata hotelli Onnen-Tähden vastaanotosta (3 €/ kpl). Mailasta ja pallosta peritään 20 € pantti, jonka saa takaisin palautettuaan välineet ehjinä.

Onnentie 7, 63610 TUURI
Hotelli OnnenTähti p. 010 770 7001

Miljoona Tivoli
Kyläkaupalla
22.6.-5.8.2018
joka päivä
klo 12-18

ILMAINEN kaikille alle 13-vuotiaille!

4 J-M Rally Parc Fermé

Ralliautojen ja palkintojen näyttely aivan Tuurin Kyläkaupan kupeessa. Ralliautojen lisäksi nähtävillä on paljon rallitavaraa ym. Nähtävänä rallivideoita 30 vuoden ajalta ja pelattavana rallipelejä aidossa kuppipenkissä istuen. **Jari-Matti Latvala fanituote-myymälä sekä kesäkahvila,** josta saatavana myös pehmisjäätelöä ja pientä purtavaa. **Lasten liikennepuisto,** jossa liikenne-merkein varustettu ajoharjoittelurata polku-autoilla. **Vuokrattavana edustus/ juhlatilat** isolla saunaosastolla tai erikseen. Tilaisuuksiin saata-vissa myös tarjoilua. **Kysy myös yöpymis-mahdollisuutta. Avoinna ma-la 10- 17, su 12- 17. Muulloin tilauksesta.** 5 €/hlö, alle 12 v. ilmaiseksi aikuisen seurassa.

Korventie 2, 63610 TUURI (liikenneympyrä)
puh. 040 512 2252
helena.latvala@jarilatvala.com
www.latvalamotorsport.com/index.php/fi/ralliautonayttely/

6 Rantapuiston vesiliikuntavälineet ja Leikkipuisto Riahula

Alavudenjärven rannalla Rantapuistossa on uusi ranterassi ja laituri. **Mainio ympäristö vaikkapa piknikille ja mahdollisuus lähteä vesille kanootilla, kajakilla, sup-laudalla tai soutuveneellä.** Puistossa toimii kesällä Huhtalavan kesäkioski. Vieressä myös suosittu leikkipuisto Riahula.

Vesiliikuntavälineet saa käyttöön pientä avainmaksua vastaan Hotelli-ravintola Alavus 66:sta ja Huhtalavan kesäkioskin aukioloaikoina myös kioskilta. Huomaathan ottaa omat pelastusliivit mukaan.

Rantapuisto, Huhtamäentie, Alavuden keskusta

5 Seikkailupuisto Huikia, Tuuri

Seikkailuelämyksiä on tarjolla niin perheen pienimmille kuin kaikkein kokeneimmillekin seikkailijoille. Monipuolisia köysiratoja on yhteensä viisi erilaista, joista kolme on aikuisille suunnattuja vaativampia ratoja. Rohkeimmat voivat kokeilla kanttiaan jopa 12 metrin korkeudessa. Nykyaikaista tekniikkaa ja välineitä hyödyntävä puisto on turvallisuudessaan ja käyttömukavuudessaan huippuluokkaa. **Avoinna kesällä 2018: 1.6.-24.6.** MA-PE 11-19, LA 10-19, SU 10 – 18. **25.6.-12.8.** MA-LA 10-20, SU 10-19. **3.8.-31.8.** LA 10-19, SU 10-17. Ryhmille sopimuksen mukaan.

Tuurinportin alue, Alavudentie 610, 63610 TUURI
puh. 0400 698 389
tuuri@seikkailupuistohuikia.fi
www.seikkailupuistohuikia.fi/tuuri/

7 Sisustuskahvila PikkuAmerikka

Viihtyisä sisustuskahvila PikkuAmerikka sijaitsee Töysän keskustassa, vanhassa idyllisessä tehdasmiljöössä. PikkuAmerikasta saa herkullisia leivoksia, hampurilaisia ja pikkusuolaista sekä tietysti hyvää kahvia. Myynnissä mm. leluja ja pientä mukavaa kodin sisustukseen, esim. Svanefors-tekstiilejä. Vuokrattavissa myös tilat esim. syntymäpäiville tai kokouksiin.

Keskustie 39, 63600 TÖYSÄ
puh. 044 970 5716
www.pikkuamerikka.fi

8 Kioski-kahvila C&A Kesähaka

Kioski-kahvilatoimintaa Hakojärven kylällä, kylätalon yhteydessä. **Avoinna toukokuusta syyskuuhun joka päivä klo 12-20.**

Kahvilasta suolaiset ja makeat kastamiset, kioskilta pehmyt- ja irtojäätelöt. Vieressä Hakojärven koulun leikkikenttä ja alakenttä, jossa mahdollista harrastaa vuodenajasta riippuen jääkiekkoa, jalkapalloa, skeittailua yms. omin varustein.

Kylätalolla aktiivitoimintaa kaiken ikäisille, myös kuntosali.

Ähtärintie 585, 63680 Hakojärvi
puh. 050 327 8199, 044 306 2148
www.facebook.com/kesahaka/

Alavudella on useita hyviä uimarantoja. Monipuolisimmin varusteltu on kantatie 66:n varrella sijaitseva Harrin ranta, jossa on myös beach volley -kenttä sekä 2 m ja 3 m hyppytornit. Uimakauden aikana yleinen saunavuoro keskiviikkoisin klo 15-21. Vieressä Taidekeskus Harri.

Saarankuja 3, 63300 ALAVUS

Katso uimapaikat keskiaukeaman kartalta!

VAUHDIN HURMAA *ja luonnonrauhaa*

9 Alavuden lentokenttä ja laskuvarjourheilu

Alavuden lentokenttä sijaitsee Alavuden kaupungin eteläpuolella. Kiitotien lisäksi kokonaisuus käsittää pienilmailuun riittävät päällystetyt tankkaus- ja parkkitilat, 2 lentokonehallia, ilmailukerhon koulutusrakennuksen sekä majoitus- ja saunarakennuksen.

Kenttä on ainoastaan harrasteilmailukäytössä, mikä puolestaan luo loistavat mahdollisuudet ilmatilan käyttöön.

Kesän aikana järjestetään 5-6 laskuvarjohyppykurssia. Kurssilaisten vähimmäisikä on 15 v. (huoltajan suostumuksella). Kurssi järjestetään usein kahtena perättäisenä viikonloppuna tai neljän perättäisen vuorokauden aikana. Ensimmäiset 2 päivää on teoriaa, toiset käytännön harjoitusta. Kurssiin kuuluu kaksi laskuvarjohyppyä. **Myös tandemhyppykursseja!**

Alavuden Ilmailukerho Ry
PL 12, 60101 Seinäjoki
Alavuden lentokenttä
Savikonkydöntie 129, 63300 ALAVUS
puh. 045 121 5767
alavudenik@gmail.com
www.alavudenilmailukerho.com
www.youtube.com/user/alavudenik

Alavuden lentokentällä ilmailukerhon toimintaviikko 23.-29.7.2018

10 Motocross

Alavuden motocross-harrastajat kokoontuvat Murronnevan motocross-radalla vanhoilla hiekkakuopilla n. 9 km päässä Alavuden keskustasta Kuortaneen suuntaan. Rata on vaihteleva, jopa 24 m korkeuseroja käsittävä. Rataa ylläpitää Alavudenseudun Moottoripyöräilijät. Kerho on aktiivinen motocrosskisojen järjestäjä. Kerhotilat sijaitsevat murronnevan motocross-radan läheisyydessä. 2017 Alavus valittiin parhaaksi kisajärjestäjäksi.
Risujoentie 177, Alavus
puh. 050 516 9576
www.alavudenseudunmp.fi
https://www.facebook.com/MotocrossAlavus/

Motocrossin SM-kilpailu-viikonloppu Alavudella 25.-26.8.2018

11 Karting

Töysän Housunkylässä on yksi Suomen suurimmista ulkokartingradoista, pituus 1200 m. Radalla voi vuokrata auton tai ajaa omalla. Radalla järjestetään kartingin aluekilpailuja ja lisäksi myös supermoto-luokan moottiripyöräkilpailuja sekä mopedien kuuden tunnin ajoja.
Housunkyläntie 200, 63600 TÖYSÄ
puh. 040 573 2341
mikko@kartring.fi
www.suseka.fi

12 Enduro

Alavuden enduro-harrastajilla on reitti lentokentän lähistöllä reilun 5 km päässä Alavuden keskustasta. Reitti on vapaasti kaikkien harrastajien käytössä päivittäin.
Lisätietoja puh. 040 541 8608

13 Latvala Motorsport Oy

Mahdollisuus kokea vauhdin hurmaa aidon ralliauton kyydissä ralliajajan kuljettamana muulta liikenteeltä suljetulla radalla. Elämykseen kuuluu myös yhdessäolo laavulla. Tilaisuuksia järjestetään sopimuksen mukaan. Lisäksi ralliautomuseo ja lasten liikennepuisto, katso sivu 4.
Väkkäräpakantie 13, 63610 TUURI
puh. 040 512 2252
helena.latvala@jarilatvala.com
www.latvalamotorsport.com

Kuva: Julius Anttila

Alavus on hevosharrastuksen kaupunki. Täällä on useita talleja, joissa järjestetään ratsastustunteja, leirejä, kilpailuja ym. Alavuden lukiossa on mahdollista suorittaa ratsastuskursseja. Lisäksi täällä on hevosillekin oma hotelli.

14 Etelä-Pohjanmaan Valmennustalli

Etelä-Pohjanmaan valmennustalli on SRL:n hyväksymä ratsastuskoulu, joka sijaitsee rauhallisella paikalla lähellä Alavuden keskustaa. **Ratsastuskoulun ovet ovat avoinna ma-pe 16-21, la 9-16.** Muulloin sopimuksen mukaan. Ratsastuskoulun aukioloaikoina voi tutustua toimintaan. Talli tarjoaa ratsastus- ja valmennustunteja, kesäisin päiväleirejä. Tilauksesta myös polttariratsastukset, kärry- ja rekiajelut, hää-, syntymäpäivä- ja polttariajelut, eläkkeelle kyyditykset, talutusratsastukset, maastoestevalmennukset ja erilaisia kursseja.

Koivusaarentie 90, 63300 Alavus
puh. 040 415 3154 tai 040 538 5952
jutta.neste@gmail.com
tai epvalmennustalli@gmail.com
www.etelapohjanmaanvalmennustalli.com

15 Alavuden Ratsutila

Alavuden Ratsutila Oy on ratsastuskoulu ja hevosten myyntitalli. Toimintaan kuuluu vahvasti ratsastuskoulutoiminta, ohjattuja ratsastustunteja järjestetään vakituisesti lähes päivittäin. Lisäksi on mahdollista sopia muista ajankohdista, jos vakituisilta tunneilta ei löydy mieluisaa ryhmää tai sopivaa ajankohtaa. Myös erityisratsastajat huomioidaan, tallilta löytyy jokaiselle sopiva ratsu. Tallilla harjoitellaan myös vikellystä. Ohjattujen ratsastustuntien lisäksi hevosia vuokrataan itsenäiseen ratsastukseen. Ratsastuskoulutoiminnan lisäksi hevoskauppaa ja hevosten maahantuontia.

Kivistöntie 89, 63400 Alavus
puh. 040 653 6557
alavudenratsutila@gmail.com
alavudenratsutila.simplesite.com

16 Metsälän Talli

Tuurissa, vain noin kilometrin päässä kauppakeskus Keskisestä. Metsälä on harrastetalli, jossa on hyvät puitteet aloittaa hevosharrastus tai jatkaa sitä. Mahdollista on käydä sekä ratsastustunneilla että vuokraamassa hevosia tai muuten vain katselemassa ja hoitamassa luvan kysyttyä tallin asukkeja. Käytössä on suuri, valaistu ratsastuskenttä sekä ratsastus- ja kärryttelymaastot hiekkateineen ja polkuineen. Lähellä Keskisen harjoitusravirata ja maneesi.

Holkonkyläntie 44, 63610 TUURI
puh. 040 757 5005
metsalantalli.webnode.fi

17 Hevoshotelli Rintamäki

Alavudella, Jokivarren kylässä sijaitseva Hevoshotelli Rintamäki tarjoaa vuokrattavaksi karsinapaikkoja täysihoidolla ja hevosten ratsutusta. Tallissa on 20 karsinaa, pesukarsina lämpimällä vedellä sisällä ja kylmällä vedellä ulkona, 2 lämmintä varustehuonetta, loimien kuivatus/ pesuhuone ja sosiaalitilat. Tallissa on lämpötilan mukaan säätyvä automaattinen ilmastointi mikä takaa hevosille laadukkaan ilman. Talliin ovat tervetulleita oriit, tammat ja ruunat, nuoret sekä vanhat.

Jokivarrentie 285, 63300 Alavus
puh. 0400 768 922
riikka.rintamaki@alavudenteollisuuspalvelu.fi

Alavudella ja lähiseudulla on useita hyviä retkipaikkoja: laavuja, kotia, lintutorneja jne. Monet majoitusyritykset järjestävätkin pyynnöstä myös luontoretkiä.

Vinkkejä luonnossa liikkumiseen:

http://loytoretketblog.com/

Kalastusalue.net -sivusto kertoo kalastuksesta Alavuden seudun vesillä.

Yleiskalastus on maksutonta. Saat siis onkia ja pilkkiä vapaasti. Alavuden Vähäjärvellä on kolme onkilaituria. Myllyrinteen tien päässä olevalle laiturille pääsee myös pyörätuolilla.

Katso onkilaitureiden sijainti esitteen keskiaukeaman kartasta.

Pyöräilemään porukalla

Alavuden kaupungin liikuntapalvelut järjestää kesämaanantaisin pyöräilyjä mielenkiintoisiin kohteisiin eri puolilla Alavutta. Kohteissa mehutarjoilu klo 17-19. Katso päällystetyt pyörätiet keskiaukeman kartasta s. 8-9.
Lisätietoja:
www.alavus.fi/liikunta

Töysän Talsijat järjestää pyöräilyjä kesätorstaisin klo 18 eri kohteisiin elokuun loppuun saakka. Lähtö Töysästä entisen Poliisitalon pihalta. Kohteissa nokipannukahvit. Lisätietoja puh. 0400 419 594.

MONTA HYVÄÄ *majapaikkaa*

18 Hotelli OnnenTähti

Kyläkaupan Hotelli OnnenTähti sijaitsee samassa kullanhohtoisessa linnassa Ruokapuodin kanssa. Hotelli OnnenTähden vastaanotto palvelee Ruokapuodin Kauppakadulla ja huoneet sekä kokoustilat sijaitsevat toisessa ja kolmannessa kerroksessa. Sisäänkäynti hotelliin on vastaanoton aukioloaikoina hotellin omasta ovesta ja Tavarapuodin aukioloaikoina hotelliin pääsee myös Kauppakadun kautta.
Hotelli OnnenTähdessä on 43 tyylikästä huonetta, joissa on erityisesti niihin suunnitellut huonekalut ja kristallikruunut. Osassa huoneista on parveke, silkkitapetit ja huonekohtaisesti kudotut villamatot sekä lisävuodemahdollisuus. Osaan huoneista voi majoittua myös lemmikin kanssa.

Onnentie 7, 63610 TUURI
Tiedustelut ja varaukset puh. 010 770 7001
onnentahti@tuuri.fi, www.tuuri.fi

21 Hotelli-Ravintola Alavus 66

Viihtyisä perhehotelli Alavuden keskustassa. Hotellin 18 yksilöllistä huonetta tarjoaa majoitustilaa yhteensä 42 hengelle. Osa huoneista on mitoitettu kolmelle henkilölle ja osa kahdelle hengelle. **Mahdollisuus lainata vesiliikuntavälineitä ja nauttia läheisestä Alavudenjärvestä soudellen tai meloen. Rannalla lasikota ja talvella järvellä on hiihto- ja luistelureitit.**
Avara ja valoisa ravintolasali tarjoaa mukavat puitteet myös erilaisille juhlille tai kokouksille. Hotellin ravintola tarjoaa päivittäin lounaspöydän sekä á la carte -ruokailuja.

Järviluomantie 4, 63300 ALAVUS
Tiedustelut ja varaukset puh. 044 928 2102
info@hotellialavus66.fi, www.hotellialavus66.fi

24 Tilamatkailu Nummela

Alavuden Rantatöysässä kauniilla paikalla, järvimaisemassa edullista yöpymistä ympäri vuoden.

Rantatöysäntie 448, 63410 RANTATÖYSÄ
Puh. 040 811 4581, 06 5141 202

19 Karavaanarialue Onnela

Kyläkaupan Karavaanarialue Onnelan alueella on 313 ympärivuotista sähköpaikkaa. Onnela on kuuluisa ystävällisestä palvelusta sekä siisteydestä. Karavaanarialueen palvelutarjontaan kuuluvat: wc- ja suihkutilat, vaunujen jätevesihuolto, vesipiste, saunat (talvikaudella vain tilaussauna), uimaranta, grillikatokset, lasten leikkipaikka, koirien ulkoilutusalue ja jätepisteet. Alueelle toimii myös Nes'Carte Cafe-Deli shop, josta saa tuoreita leivonnaisia, aamupala-aineksia, kahvia, teetä, virvoitusjuomia jne. Talvikautena sisäänkirjautuminen tapahtuu Hotelli OnnenTähden vastaanotossa.

Onnelantie 45, 63610 TUURI
puh. 010 770 7277
onnela@tuuri.fi, www.tuuri.fi

22 Tuurin Junamajoitus

Vietä yö höyryjunan vaunussa. Vanhoissa vaunuissa kuusi hyttiä, joissa kaksi kerrossänkyä kussakin, max 4 henk. hyttiä kohden. Yhteiskäytössä ruokailutila, jossa on minikeittiö ja kaksi kylpyhuonetta. Perhesviitti kahdella vuoteella (2 henk.) sekä kerrossängyllä. Tilava 4 henkilön yksityishytti omalla WC ja suihkutilalla. Grillausmahdollisuus, oma parkki-paikka. Matkaa kauppakeskukseen n. 500 m.

Asemakuja 1, 63610 Tuuri
puh. 040 544 0240, +358 405 440 240
info@tuuristation.fi www.tuuristation.fi

25 Jouttilammen Huvila

Noin 15 km Tuurin kauppakylästä. Idyllinen majoitusvaihtoehto lammen rannalla. Tilat 4 (7) hengelle. Lähellä palveluita, mutta luonnonrauhassa. Lähellä ei ole muita mökkejä. Sähkölämmitys, varaava takka. Erillinen sauna ja grillikatos, grilli, polttopuut ja vene. Luttiaitassa lisämajoitustilaa 2-12 hengelle.

Jouttilammentie 42, 63680 Hakojärvi
puh. 040 562 2123
www.hakojarvi.com/jouttila.html

20 Tuuri Resorts Lomakylä

Lomakylä Tuurissa tarjoaa majoitusta rauhallisella alueella. Vain n. 5 km Tuurin kyläkaupasta. Tasokkaat mökit ja huoneistot ovat varattavissa ympäri vuoden ja vuodepaikkoja on yhteensä yli 60. Lomakylästä löytyy erikokoisia mökkejä ja isoimmassa mökissä tilaa jopa yhdeksälle henkilölle. Osaan mökeistä myös lemmikit ovat tervetulleita. Lisäksi kokous- ja juhlatilojen vuokraus mahdollista. Alueella on leirintäalue, ravintola-kahvila terasseineen, tavallisten saunojen lisäksi savuaromisauna, suihku, uimaranta, kotieläintila, kävelypolkuja, hiihtoladut ja paljon muuta!

Riihontie 321, 63610 Tuuri
puh. 040 66 333 71
posti@tuuriresorts.fi, www.tuuriresorts.fi

23 Sepänniemen Lomakylä

Ponnenjärven rannalla 12 hyvätasoista mökkiä, 20 sähköistettyä asuntovaunupaikkaa, telttapaikkoja, uimaranta, 3 saunaa ja palju sekä grillikatos ja laavu. Huoltorakennuksessa on wc:t, suihkut, pyykkitila, pesukone sekä keitto- ja tiskauskatos. Pihapiirissä mm. leikkikenttä ja Töysän kotiseutumuseo. Kysy myös ohjelmapalveluista. Huom. talvella avoinna tilauksesta. Alueella on esiintymislava, jossa kesäisin mm. musiikkiesityksiä. Lomakylässä vietetään yhdessä pääsiäistä, juhannusta, huvilakauden päättäjäisiä jne.

Niemenkyläntie 250, 63600 TÖYSÄ
puh. 0400 900 173
lissu@sepanniemi.fi, www.sepanniemi.fi

26 Lomatupa

Hyvien tieyhteyksien päässä oleva hirsinen, talviasuttava mökki. Tuurin kauppakylään n. 10 min. Ajomatka. Mökissä hyvä varustetaso, mm. sisä-wc ja sauna.

Alaniementie 53, 63600 Töysä
puh. 044 555 9394, 044 557 0082
lomatupa@gmail.com
www.lomatupa.com

27 Maatilamajoitus Koski-Tuurin Kammarit

Edullinen maatilamajoitus päärakennuksen huoneistossa sekä vieraskammareissa **ympäri vuoden.** Kesäkaudella voi yöpyä myös pihan kahden hengen luteissa tai Piilokammarissa talonpoikaistyyliin sisustetussa vilja-aitassa. Puutarhan 2-hengen pikkumökissä on lämmitys. Huoneistoon, pikkumökkiin, lutteihin sekä piilokammariin voi majoittua myös lemmikin kanssa. Perille löytää helposti ja majoituksen varaaminen onnistuu lyhyelläkin varoitusajalla. Tilalla myös eläimiä.

Tuurinkyläntie 101, 63610 TUURI
puh. 040 849 7914
http://maatilamajoitus.tk

28 Maatilamatkailu Heikin Tupa

Akkojärven rannalla majoitusta pohjalaistyylisessä päärakennuksessa tai mökissä. Alakerrassa on tilat 60 ruokailijalle, ruokailut ryhmille tilauksesta. Yläkerrassa on 3 kpl 4 hengen huoneita ja yksi 2 hengen huone. Alakerran puulämmitteinen sauna on vieraiden käytössä. Kangasmökki on kirkasvetisen Valkeisen rannalla. Mökkiin sopii 10 henkilöä. Talon emännältä voi varata ajan hierontaan. **Palvelee ympäri vuoden.** Kysy myös ohjelmapalveluita.

Lehtimäentie 1147, 63600 TÖYSÄ
puh. 06 526 6620 tai 0400/ 0500 861 176
www.heikintupa.fi

29 Tohninmäen Talo

Entinen Tohnin koulu tarjoaa tunnelmalliset puitteet eri juhliin ja tilaisuuksiin sekä kokouksiin. Järjestelyt ja tarjoilut A-oikeuksilla. Ryhmäruokailut tilauksesta. **Majoitusta ympäri vuoden** täysin varustellussa omakotitalossa ja päärakennuksen huoneessa sekä kesällä aamiaismajoitusta luttiaitassa 2-4 hengen huoneissa tai 5 hengen hirsiaitoissa. Pihapiirissä eläimiä. Sijaitsee 15 min. Ajomatkan päässä Tuurista ja puolen tunnin päässä Ähtärin eläinpuistosta. Turvehoitoja syys- ja talviaikaan sekä lahja-kortteja. Leivonnaiset tilauksesta.

Tohninmäentie 481, 63600 TÖYSÄ
puh. 040 726 2501
kaukola.marika@tohninmaentalo.fi
www.tohninmaentalo.fi

30 Niemen maatila

Maatilan pihapiirissä sijaitseva -54 rakennettu, 2014 peruskorjattu rintamamiestalo. Noin 8 vuodepaikkaa. Tuvassa on kaikki kodin mukavuudet. Pyyhkeet ja liinavaatteet saa vuokrattua halutessaan. Mahdollisuus käyttää myös ulkorakennuksessa olevaa puulämmitteistä saunaa. Rauhallinen omapiha, mutta ei mikään piilopirtti. Maatilalla hevosia ja muita eläimiä.

Salonkyläntie 1167, 63610 TUURI
puh. 040 412 0953
Niemenmaatila@gmail.com

31 Kuorasjärven kartano

Kuorasjärven kartano sijaitsee kauniilla paikalla Kuorasjärven eteläpäässä Alavuden Sydänmaalla ja **toimii ympäri vuoden** juhlien, kokous- ja koulutustilaisuuksien, tyky-päivien ja pikkujoulujen pitopaikkana. Kysy myös majoitusta kartanon yläkertaan valmistuvista vierashuoneista.

Hiidenniementie 11, Alavus, Sydänmaa
puh. 040 746 3213
katariina@kuorasjarvenkartano.fi
kuorasjarvenkartano.fi

34 Kalliorinteen mökit

Mökit sijaitsevat puhtaiden, luonnonkauniiden järvien rannalla. Suurin osa mökeistä rakennettu 2000-luvulla ja niiden varustus on nykyaikainen. **Majoitusta ympäri vuoden.** Jokaisella mökillä on oma ranta ja sauna. Osa mökeistä lähellä moottorikelkkareittejä, näillä mökeillä on myös avantouintimahdollisuus tilauksesta. Välittömässä läheisyydessä n. 2,5 km murtomaahiihtolatu, yhteys laajempaan latuverkostoon. Lyhyen ajomatkan päässä Veljekset Keskinen. Kalliorinteen mökeillä voi järjestää myös kokouksia, seminaareja, polttareita ja perhejuhlia. Järjestämme tilaisuuteen tarvittavat ruokatarjoilut ja ohjelman sopimuksen mukaan.

Ritola, 63600 TÖYSÄ
Kirsi ja Matti Kitula, puh. 0400 669 616
info@kalliorinteenmokit.fi
www.kalliorinteenmokit.fi

32 Rannan Tila -majoituspalvelu

Ympärivuotista omatoimimajoitusta pienessä, hyvin varustellussa 90-luvulla rakennetussa omakotitalossa Töysän Lieskylällä, Alavuden ja Ähtärin rajalla. Sopii n. 4-6 majoittujaa. Kesäisin ikkunan alla saattaa laiduntaa päätilan lehmät. Lähellä lapsiystävällinen yleinen uimaranta. N. 15 min. ajomatkan päässä Tuurin Kauppakeskuksesta ja alle 20 min. Ähtärin eläinpuistosta.

Hiekkarannantie 7, Töysä
puh. 040 8203457
pikkutupa.majoitus@gmail.com
rannan-tila.webnode.fi

33 Suutalan Mansikkatalo

Tule ja tutustu luomumansikkatilan kesäiseen toimintaan. **Ympärivuotista omatoimimajoitusta** remontoidussa 5 hlön saunallisessa opettajien asunnossa vanhalla ja tunnelmallisella kyläkoululla. Asunto sijaitsee rakennuksen 2.krs:ssa.

Suutalantie 55, 63640 Ritola (Töysä)
puh. 044 585 8016, Karoliina Suutala
karoliina.suutala@gmail.com
www.mansikkatalo.fi

KULTTUURIELÄMYKSIÄ
teatterissa ja museoissa

35 Taidekeskus Harri

Kantatie 66:n varrella lähellä kaupungin keskustaa, kauniilla paikalla Alavudenjärven äärellä. Vieressä upea, monipuolisesti varusteltu uimaranta.
Avoinna ti-su klo 12-18. Talvikaudella avoinna tilauksesta. Pääsymaksu 4 €/ hlö, alle 15 v. ilmaiseksi. Ryhmät (yli 10 hlöä): 3,5 €/ hlö. Mahdollisuus tilata myös kahvitus.

Näyttelyt kesällä 2018

3.-26.5. **Ruurut peräjulukkaa -sarjakuvantekijöitä Etelä-Pohjanmaalta**
5.6.-29.7. **Näyttelijä-taidemaalari Tuija Piepponen**
4.-31.8. **Seinäjoen taidegraafikot ry**

Keräilijä-huone 2018:

3.5.-31.8. **Barbie-nukkeja Minna Talvilahden Kokoelmista**

Pysyvät näyttelyt
- **Arabian maitokannukokoelmat**
- **Toivo Kuula -huone**
- **Taiteilija Matti Annalan muistonäyttely**
- **Veteraanien perinnehuone**

Harrintie 10, 63300 ALAVUS
puh. 040 756 3460
taidekeskus.harri@alavus.fi
www.alavus.fi

36 Raija Immonen-Oravan lasimaalauksia

Raija Immonen-Orava on tehnyt lasimaalauksia runsaan 35 vuoden ajan. Aiemmin hänellä on ollut useita näyttelyjä Etelä-Suomessa, nykyisin on mahdollisuus tutustua lasimaalauksiin taiteilijan kotona. **Sovi käynnistä etukäteen.**

Kumputie 5, 63300 ALAVUS
puh. 050 462 6795

37 Sotavanhuksen museo

Sotavanhuksen museo on Alavus-seuran ylläpitämä kotiseutumuseo, joka sijaitsee vanhassa viljamakasiinissa Alavuden kirkon vieressä. Museo on saanut nimensä J.L. Runebergin kirjoittamien Vänrikki Stoolin tarinoiden Sotavanhus-runosta. Museon kahdessa kerroksessa esitellään mm. Alavuden taistelun vaiheita, kivikauden löytöjä, kirkko-historiaa, talonpoikaisesineitä sekä erilaisia kulkuvälineitä. **Avoinna kesä-heinäkuussa ti-la klo 10-14.** Muina aikoina sopimuksen mukaan.

Kirkkotie 8, 63300 ALAVUS
puh. 040 746 2843/ 040 765 9034/ Alavus-seura ry
alavus.seura.ry@gmail.com
www.alavus-seura.fi

38 Pankkimuseo

Sijaitsee linja-autoaseman kiinteistössä Alavuden kaupungintalon vieressä. Museo esittelee Alavuden säästöpankin vaiheita. Vuonna 1866 perustettu Alavuden säästöpankki oli suomenkielisen Etelä-Pohjanmaan ensimmäinen säästöpankki. Pankin toiminta loppui säästöpankkien yhdistymisen myötä 1990-luvulla. **Avoinna sopimuksen mukaan: yhteys puh. 040 746 2843 tai puh. 040 765 9034.**

Kuulantie 6, 63300 ALAVUS
alavus.seura.ry@gmail.com
www.alavus-seura.fi

39 Töysän museo

Töysässä Sepänniemen Lomakylän naapurissa. **Avoinna kesä-elokuussa.** Töysän museo on Töysä-Seuran ylläpitämä museo, missä esitellään vuosisadan vaihteen ja sota-ajan paikallishistoriaa. Kohteessa myös **suutarimuseo,** jossa esillä töysäläistä lapikas- ja suutariperinnettä. **Kauppamuseo** sijaitsee museoalueen toisessa talossa, jossa on esillä vanhaa kauppa- ja apteekkiesineistöä.

Niemenkyläntie 250, 63600 TÖYSÄ
puh. 0400 900 173
www.toysa-seura.fi
Töysä-seuran sivuilla mahdollisuus tutustua virtuaalimuseoon!

40 Töysän viljamakasiini

Töysän kirkon lähellä, kesäsunnuntaisin kirkkokahvila jumalanpalveluksen yhteydessä. Makasiinin yläkerrassa kahvilan aukioloaikoina esillä Töysän seurakuntaa koskeva **kirkkohistorianäyttely Kihinä**. Viljamakasiinin seinässä on sanoittaja, **säveltäjä Toivo Kärjen reliefi**.

Kappelitie 4, 63600 TÖYSÄ

Kesäteatteria Alavuden kylillä

41 Kätkänjoen kesäteatteri

Rakkausresepti

Tanja Puustinen-Kiljusen oivaltava komedia.
Esitykset: Ti 26.6. klo 19, Ke 27.6. klo 19, To 28.6. klo 19, Su 1.7. klo 13 ja klo 19, Ti 3.7. klo 19, Ke 4.7. klo 19, To 5.7. klo 19, Su 8.7. klo 13 ja klo 19.
Ohj. Janne Vuorela. **Väliajalla kyläseuran puffetti.**
Liput: Aikuiset 12 €, peruskoululaiset 5 €, alle kouluikäiset maksutta.
Esitykset Kätkänjoen kylätalolla
Takakatu 92, 63430 ALAVUS
Lisätietoja: puh. 050 534 8873 tai 040 834 7503.

42 Tohnin Touhuteatteri

Evakko

Markku Hyvösen oivaltava ja yllättävä komedia.
Esitykset: Ti 17.7. klo 19.00, Ke 18.7. klo 19.00, Ma 23.7. klo 19.00, Ti 24.7. klo 19.00, Ke 25.7. klo 19.00, To 26.7. klo 19.00, Su 29.7. klo 14.00, Ma 30.7. klo 19.00.
Ohj. Janne Vuorela. Ulkoilmanäytös, väliajalla kyläseuran puffetti. **Liput** 12 €, 7-15 -vuotiailta 6 €.
Esitykset Vetolassa, Töysän Ritolassa.
Kiiltomäentie 122, 63640 RITOLA
Tiedustelut: puh. 040 834 7503.
www.tohnintouhuteatteri.fi

43 Sydänmaan näytelmäpiiri

Alavuden Sydänmaan Nuorisoseura on virkeän toiminnan keskus, jossa toimii mm. aikuisten näytelmäpiiri Riemumieli. Näytelmäpiiri esittää talven aikana harjoittelemansa näytelmän keväisin maalis-huhtikuussa. Seuraa ilmoittelua nuorisoseuran kotisivuilla:
www.alsydanmaanns.epk.fi
Sydänmaantie 936, 61170 SÄÄSKINIEMI
Puh. 050 342 2098

44 Tuurin Kesäteatteri

Kesällä 2018 Tuurin kyläkaupan pihapiirissä päästään nauttimaan erilaisista Tuurin Kesäteatterin tapahtumista. Luvassa on mm. kesäteatteria, tähtiartistien konsertteja ja yhteislauluiltoja tanssin kera.

Katso lisätietoja sivuilta
www.tuuri.fi/viihdy/tapahtumakalenteri
www.facebook.com/tuurinkesateatteri/

• Ostoksille •

45 Hirvelän taimisto

Perennat eli monivuotiset kukat. Laaja valikoima, yli 1000 eri lajiketta.

Lehtimäentie 1034, 63640 RITOLA
Merja puh. 040 540 1117
Tapani puh. 040 021 3441
tilaukset@hirvelantaimisto.fi
www.hirvelantaimisto.fi

46 Töysän Kenkätehdas Oy

Perinteisiä suomalaisia, käsityönä valmistettuja jalkineita. Muun muassa **ARCTIPS-huopalapikkaat** ja -supikkaat.

Keskustie 61, 63600 TÖYSÄ
puh. 06 512 5432
toysankenkatehdas@netikka.fi
www.toysankenkatehdas.fi
www.arctips.fi

47 Vietävän Hyvää tukku

Laaja valikoima pientuottajien laadukkaista oman tilan tai lähialueen raaka-aineista valmistamia tuotteita.

Järviluomantie 24, 63300 ALAVUS
puh. 040 821 0106
myymala@vietavanhyvaa.com
www.vietavanhyvaa.com
www.facebook.com/vietavanhyvaa

48 Suutalan Mansikkatalo

Luomumansikat suoraan tilalta! Suutalan mansikkatalo on mansikan, perunan ja palkoherneen luomuviljelyyn erikoistunut maatila. Tila sijaitsee 15 km:n päässä Tuurista Lehtimäentien varressa. **Tilalla on tilamyymälä, joka palvelee mansikan satokauden aikana ma-la klo 10-18.** Myymälästä saat makoisat luomumansikat, -varhaisperunat ja -herneet sekä lahjatavaroita ja marjajalosteita.

Jylhäntie 16, 63640 RITOLA
puh. 044 585 8016
www.mansikkatalo.fi
www.facebook.com/mansikkatalo

49 Nahkatuote N. Kamkeris Oy

Maahantuojan varasto- ja tehtaanmyymälä Alavuden keskustassa. Outlet-myymälä tarjoaa maahantuotujen laukkujen lisäksi yrityksen valmistamia vöitä. Erikoisuutena mm. hirvennahasta valmistetut vyöt-, kukkaroita ja avainkoteloita sekä henkseleitä eli olkaimia.
Avoinna ma-la klo 10 - 16.

Järviluomantie 13, 63300 ALAVUS
puh. 040 774 0098
www.facebook.com/nkamkeris

Alavudella tapahtuu!

22.6. - 5.8.2018	Miljoona Tivoli Tuurissa
28.6. - 24.8.2018	Tuurin Kesäteatteri Kyläkaupalla
29.- 30.6.2018	Alavus Rysköötöt -markkinatapahtuma
Pe 29.6. klo 20	Ismo Leikolan Stand Up -show Kunto-Lutrassa
14. - 15.7.2018	LuoMusa -tapahtuma Töysän Hakojärvellä
19.7.2018	DDR-ajoneuvot kokoontuvat Tuurin Kyläkaupalla
21.7.2018	Aki ja Heli Palsanmäki Kyläkaupalla
21.7.2018	Lavatanssit Siikinniemen rantalavalla
23. - 29.7.2018	Alavuden Ilmailukerhon toimintaviikko
28.7.2018	Mimi ja Kuku vierailevat Kyläkaupalla
28.7.2018	Nostalgiabileet Aulavan lavalla
3.8.2018	Anna-Ilona bilebändi Siikinniemen rantalavalla
4. - 5.8.2018	Katteluksen Perinnepäivät
5.8.2018	Roni Back Kyläkaupalla!
11.8.2018	Miljoona Kirppis Tuurin Kyläkaupalla
18.8.2018	Viinin ja viihteen ilta Aulavalla
18.8.2018	Kuula-hölkkä Alavuden keskusurheilukentällä sekä Alavuden urheilijoiden perheliikuntatapahtuma
19.8.2018	Lumivaara-juhla ja Lumivaara-seuran 70 v.-juhla
25. - 26.8.2018	SM-motocrossia Alavuden Murronnevalla

Lisää tapahtumia ja tarkempia tietoja sivuilta: ▶ **visitalavus.fi** **tuuri.fi**

#visitalavus.fi

Kohdataan Alavudella!

50 Malvialan leipomon tehtaanmyymälä

Töysäläisen ja Tasangon pikkuleipien myymälä Tuurissa OnnenKirppiksen tiloissa. Kilometri Kyläkaupalta Ähtäriin päin.

Viitamäentie 5 A, 63610 TUURI
puh. 040 524 4010
www.malviala.fi/toysalainen

51 Liikekeskus Tuurinportti

Uusi liikekeskus Tuurissa tuo perinteisen tuurilaisen kaupankäynnin tähän päivään. **Vaihtuva, yllätyksellinen ja edullinen tuotevalikoima tarjoaa jokaisella jotain:** päivittäistavaraa kotiin ja vapaa-aikaan, esim. elintarvikkeita, kausituotteita, kodinsisustusta, vaatteita ja työkaluja. Liikekeskuksessa myös DNA-myymälä, Trove Uni Showroom, Lemmikkitukku ja Tallitukku sekä kahvila.

Tuurinportti 1, 63610 TUURI
puh. 0400 198 971
info@tuurinportti.fi
www.tuurinportti.fi
www.facebook.com/tuurinportti

HYVÄ TIETÄÄ *terveyspalveluista*

Ensiapu ja kiireellinen hoito - avoinna 24 h/ vrk

Alavuden pääterveysasema, Salmentie 10, 63300 ALAVUS

Kaikki vastaanotot toimivat ajanvarauksella ja Alavuden pääterveysasemalla sairaanhoitaja arvioi hoidon tarpeen myös öisin klo 22–08.

Puh. 06 2525 7612

Ensiapu ja kiireellinen hoito on tarkoitettu välitöntä ja kiireellistä hoitoa vaativien sairauksien ja tapaturmien hoitoon. **Pyydämme soittamaan aina ennen vastaanotolle tuloa puh. 06 2525 7612** asian kiireellisyyden arvioimiseksi. Puhelimitse annetaan myös hoito-ohjeita, tarvittaessa opastusta hoitoon hakeutumisessa ja ohjausta oikeaan hoitopaikkaan. Potilaat hoidetaan kiireellisyysjärjestyksessä.

Hätätilanteessa aina soitto 112.

www.kuusiolinna.fi

Kuusiolinna Terveys
Pihlajalinna

Talven RIEMUJA JA TUNNELMAA

52 Uimahalli Kunto-Lutra

Kunto-Lutra on Alavudella sijaitseva monitoimihalli, josta löytyy sekä uimahalli että monipuoliset sisäliikuntatilat kuntosaleineen. Uimahallissa on 25 m uima-allas, lämminvesiallas, poreallas ja liukumäki. Liikuntahallissa on mahdollisuus pelata sulkapalloa, squashia ja pingistä. Myös peilisali, painisali ja 2 kuntosalia ovat käytettävissä. Kuntosalien käyttö kuuluu uimalipun hintaan. Kesäaikaan uimahalli on suljettu, mutta kuntosalit ovat avoinna. Katso ajantasaiset aukioloajat nettisivuilta.

Kautunkuja 5, 63300 ALAVUS
Kahvio / kassa / varaukset
puh. 044 550 2352
Kunto-lutra@alavus.fi
www.alavus.fi/liikunta
www.alavus.fi/kuntolutra

53 Jäähalli Alavus Areena

Alavuden Jäähalli eli Alavus Areena sijaitsee Vähäjärven rannalla, urheilukentän vieressä ja lähellä Alavuden keskustan koulukeskusta sekä uimahallia. Kaukalon koko on 28 x 58 m. Pukuhuoneita on 9 kpl ja lisäksi tuomarien pukuhuone. Lisäksi hallissa on teroitushuone ja kuivaushuone. Kahviotilat ovat n. 40 henkilölle ja katsomossa on 421 istumapaikkaa. Yleisötapahtumissa halliin mahtuu yli 2000 henkilöä.

Lakiantie 5 5, 63300 ALAVUS
Jäävuorovaraukset puh. 040 042 8690
Jäänhoito puh. 040 554 9539
www.alavus.fi/liikunta
Katso yleisövuorot varauskalenterista sivuilta
https://erp.asio.fi/onlinekalenteri/alavus/

54 Lasikota ja Alavudenjärven talviliikuntamahdollisuudet

Alavudella on monipuoliset mahdollisuudet harrastaa talviliikuntalajeja. Aivan kaupungin keskustassa sijaitsevalla Alavudenjärvellä on talvisin jäälatu sekä luistelubaana, jolla on pituutta n. 3,7 km. Jäällä onnistuu myös talvipyöräily.
Jääladulle kannattaa lähteä Rantapuiston tai Tusan rannasta. Rantapuiston rannassa on luistelupaikka lapsille ja Tusan rannassa puolestaan voi kokeilla vipukelkkaa ja tutustua uuteen upeaan lasikotaan, joka vihittiin käyttöön helmikuussa 2018. Lasikota on persoonallinen yhdistelmä kotaa ja näkötornia, jossa voi ihailla maisemia tai paistaa eväsmakkarat nuotiopaikalla. Lasikota on kaikkien käytössä maksutta. Ovet kodalle ovat aina avoinna ilman varauksia.

Rantapuisto, Huhtamäentie, 63300 ALAVUS

Lasikota, Tusan ranta
Ilkankuja 9, 63300 Alavus

Suksi ladulle!

Alavudella on hyvin hoidettuja hiihtolatuja ympäri kaupunkia, vaihtelevissa maastoissa. Kattava pururataverkosto palvelee kesäisin maastoreitteinä. Ulkoilureittien varrella on useita mukavia taukopaikkoja kuten kotia ja laavuja.

Hiihtolatujen kunnossapidosta saa reaaliaikaista tietoa latukarttasovelluksesta. Sovelluksessa on kerrottu värikoodein latujen ajosta kulunut aika.

Lisätietoja:
www.alavus.fi/liikunta

kartta.alavus.fi/karttapalvelu/

Hyppää avantoon!

Alavuden Avantouimarit ry on vireä talviuintiseura, joka ylläpitää omaa saunaa kauniissa Alavudenjärven maisemissa, aivan keskustan kupeessa. Talviuintikaudella avantouimareiden sauna lämpiää maanantaisin, keskiviikkoisin ja lauantaisin klo 16-21. Kertakäyntimaksu ei-jäsenille 2 €.

Harrin uimaranta,
Saarankuja 3, 63300 Alavus
puh. 045 898 4183

Töysässä avantouintimahdollisuus on Vetolassa. Uinti torstaisin klo 18.00 - 21.00 talvikaudella (lokakuu - huhtikuu). Hinta 4 €, sauna ja uinti. Toiminnasta vastaa Töysän Avantouimarit ry.

Vetola
Kiiltomäentie 122, 63640 Ritola
puh. 040 056 5078

55 Töysän tähtitorni

Töysän Lintukalliolla sijaitsee tähtitorni, jonka omistaa Suomenselän Pegasus ry. Yhdistyd ja Töysän tähtitorni palvelee kaikkia paikkakunnalla asuvia tai täällä vierailevia tähtiharrastajia ja avaruudesta kiinnostuneita.
Torni on avoinna yleisölle säännöllisesti erityisesti kevättalvisin. Tornilla on laadukkaat kaukoputket, joilla on mukava katsella taivaan ihmeitä. Tähtitornin aukioloajoista tiedotetaan yhdistyken Facebook- ja Twitter-tileillä. Yhdistys järjestää myös ryhmänäytöksiä sovittaessa, esim. Koululaisryhmille.

Lintukalliontie, 63600 Töysä

Suomenselän Pegasus ry
www.pegasus.fi
www.facebook.com/SuomenselanPegasus

Lapsille Alavudelta löytyy useita pulkkamäkiä. Yhtenä esimerkkinä Taidekeskus Harrin rannan mäki, josta aukeaa mainiot maisemat Alavudenjärvelle.

Harrin ranta
Saarankuja 3, 63300 Alavus

Käynti-kohteita koko perheelle	Vauhdin hurmaa ja luonnon-rauhaa	Hevos-harrastuksesta kiinnostuneille	Miellyttävää majoitusta	Kulttuuri-kohteita	Ostos-paikkoja

Matkakohteita lähellä:

- Eläinpuisto Ähtäri Zoo, www.ahtarizoo.fi
- Kuortaneen Urheiluopisto, www.kuortane.com
- Seinäjoen Tangomarkkinat, Vauhtiajot ym. www.visitseinajoki.fi

Julkaisija Alavuden Kehitys Oy, 2018
www.fasadi.com

Alavuden ulkoilureitit ja liikuntapaikat

- Päällystetty pyörätie
- Maastoreitti, hiihtolatu

- Vesiliikuntavälineitä vuokrattavana
- Uimaranta
- Ratsastustalli
- Onkipaikka, -laituri
- Kota/ laavu
- Urheilukenttä
- Köysiseikkailupuisto
- Tenniskenttä
- Frisbeegolf-rata
- Moottoriurheilupaikka
- Uimahalli/ kuntosalit
- Jäähalli
- Lintutorni
- Tähtitorni

Lisätietoja ja muita käyntikohteita sivuilta www.visitalavus.fi

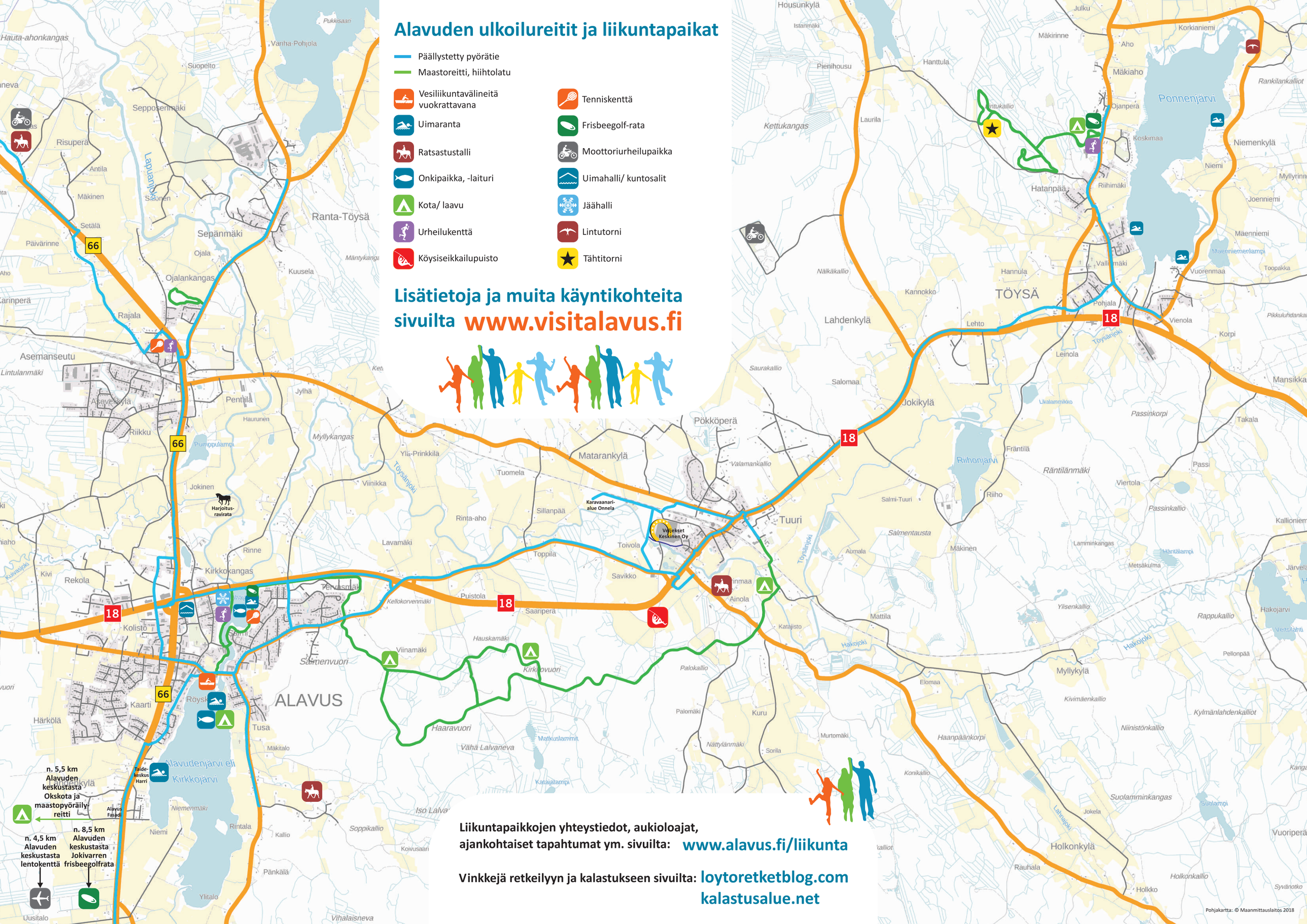

Liikuntapaikkojen yhteystiedot, aukioloajat, ajankohtaiset tapahtumat ym. sivuilta: www.alavus.fi/liikunta

Vinkkejä retkeilyyn ja kalastukseen sivuilta: loytoretketblog.com
kalastusalue.net